With the support of the Erasmus+ Programme of the European Union

ΚΥΠΡΙΑΚΗ ΔΗΜΟΚΡΑΤΙΑ

ΥΠΟΥΡΓΕΙΟ ΠΑΙΔΕΙΑΣ ΚΑΙ ΠΟΛΙΤΙΣΜΟΥ

EPALE Kýpros

«2ο Ετήσιο Συνέδριο EPALE για την Εκπαίδευση Ενηλίκων»

Electronic Platform for Adult Learning in Europe:

17 Δεκεμβρίου 2016

Πλατφόρμα EPALE:
Επιτεύγματα και Προκλήσεις

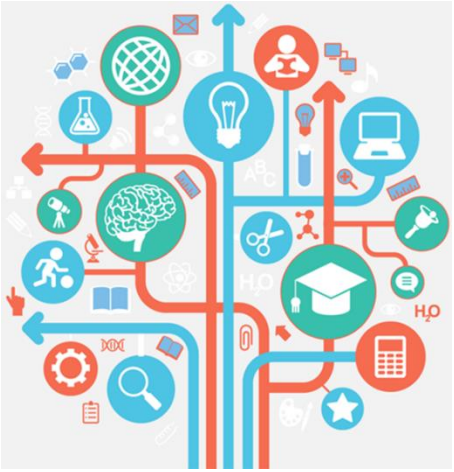

Στην Κύπρο

- Η πλατφόρμα υποστηρίζεται από το ΥΠΠ
- Συγχρηματοδοτείται από την ΕΕ και το ΥΠΠ
- Υλοποιείται, εποπτεύεται και προωθείται μέσω της ΔΜΤΕΕ
- Υπάρχουν στενές συνεργασίες με την ΑνΑΔ, ΙΔΕΠ, ΚΕΠΑ, Δίκτυο Ευρυδίκη, Ευρωπαϊκό Γραφείο Κύπρου, ΓΕΔΥ, Εθνική Συντονίστρια για το Ανανεωμένο Ευρωπαϊκό Θεματολόγιο.

European Commission

Χρήστες μέχρι τον Δεκέμβριο σε Ευρωπαϊκό επίπεδο

Πέραν των 19,500 εγγεγραμμένων χρηστών σε όλη την Ευρώπη

Περίπου 41, 000 επισκέπτες κάθε μήνα

Πέραν των 70, 000 ακόλουθων στα μέσα κοινωνικής δικτύωσης σε όλη την Ευρώπη

Σε ποιους απευθύνεται;

- **Σε όλους τους επαγγελματίες που εμπλέκονται στην οργάνωση, χρηματοδότηση και παροχή εκπαίδευσης ενηλίκων**
- Ειδικότερα:
  - Σε όσους παρέχουν εκπαίδευση σε ενήλικες
  - Σε οργανισμούς / συνδέσμους εκπαίδευσης ενηλίκων
  - Πανεπιστήμια / ακαδημαϊκούς, ερευνητές
  - Μέσα ενημέρωσης / δημοσιογράφους
  - Φορείς χάραξης πολιτικής

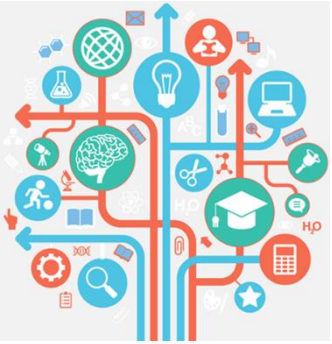

Στρατηγική για το 2016

Προώθηση της πλατφόρμας σε άτομα ή ομάδες, που εμπλέκονται επαγγελματικά με την εκπαίδευση ενηλίκων με σκοπό τη χρήση της πλατφόρμας για ενημέρωση, αλλά και για εμπλουτισμό του περιεχομένου της.

Επιτεύγματα

- Αύξηση του αριθμού χρηστών της πλατφόρμας.
- Διοργάνωση Παγκύπριων εργαστηριακών σεμιναρίων για εξοικείωση με τα εργαλεία της πλατφόρμας.
- Συγκέντρωση και ανάρτηση υλικού στην πλατφόρμα.
- Εμπλουτισμός του περιεχομένου της πλατφόρμας.
- Μεταφράσεις ιστολογίων και άρθρων στην ελληνική γλώσσα.
- Υποστήριξη των Ελλαδιτών επαγγελματιών.
- Θεματικές εστιάσεις.
- Αποστολή μηνιαίων ενημερωτικών εγκυκλίων.
- Συμμετοχή σε επιμορφωτικές συναντήσεις.
- Συνεργασία με την Κεντρική Ευρωπαϊκή Υπηρεσία Υποστήριξης της πλατφόρμας.

Προκλήσεις

- Θέσπιση αξιολογικών κριτηρίων και Εθνικών Δεικτών για την αποτελεσματικότητα της πλατφόρμας.
- Προώθηση του εργαλείου εξεύρεσης εταίρων.
- Συγκέντρωση πληροφοριών για χρηματοδοτικές ευκαιρίες.
- Μεγαλύτερη εμπλοκή των χρηστών για εμπλουτισμό του περιεχομένου της πλατφόρμας.
- Ενεργητικότερη συμμετοχή των χρηστών σε συζητήσεις και σχολιασμούς.
- Συνεργασίες με άλλα NSS

ΤΟ ΟΡΑΜΑ ΜΑΣ

Η πλατφόρμα EPALE να καταστεί ο χώρος συνάντησης, μάθησης, ενημέρωσης, συνεργασίας, κι επικοινωνίας ανάμεσα στα άτομα, τους φορείς και τα κράτη της Ευρωπαϊκής Ένωσης για θέματα εκπαίδευσης ενηλίκων.

Ευχαριστώ για την προσοχή σας!

Μαρία Παρμακλή
Συντονίστρια EPALE Κύπρου