

**ΥΠΟΥΡΓΕΙΟ ΠΑΙΔΕΙΑΣ ΚΑΙ ΠΟΛΙΤΙΣΜΟΥ
ΔΙΕΥΘΥΝΣΗ ΑΝΩΤΕΡΗΣ ΚΑΙ ΑΝΩΤΑΤΗΣ ΕΚΠΑΙΔΕΥΣΗΣ
ΥΠΗΡΕΣΙΑ ΕΞΕΤΑΣΕΩΝ
ΠΑΓΚΥΠΡΙΕΣ ΕΞΕΤΑΣΕΙΣ 2010**

Μάθημα: ΣΧΕΔΙΟ ΕΠΙΠΛΟΥ ΚΑΙ ΞΥΛΟΥΡΓΙΚΩΝ ΚΑΤΑΣΚΕΥΩΝ

Ημερομηνία και ώρα εξέτασης: Τρίτη, 01 Ιουνίου 2010, 11.00 – 13:30

Λ Υ Σ Ε Ι Σ

ΜΕΡΟΣ Α

Απάντηση 1^η

1. Δεν είναι λειτουργικά
2. Έλλειψη στερεότητας - σταθερότητας
3. Έλλειψη καλαισθησίας
4. Δημιουργία προβλημάτων υγείας, όρασης, αυχένα, σπονδύλου
5. Άβολο κάθισμα
6. Μπορεί να προκληθεί πίεση στο κάτω μέρος των μηρών, καθώς και γλίστρημα προς τα εμπρός.
7. Μπορεί να καταστούν επικίνδυνα.
8. Διαστάσεις που δε συνάδουν με τα ανθρωπομετρικά μεγέθη
9. Όσα εμπίπτουν στον τομέα αυτόν.

Απάντηση 2^η

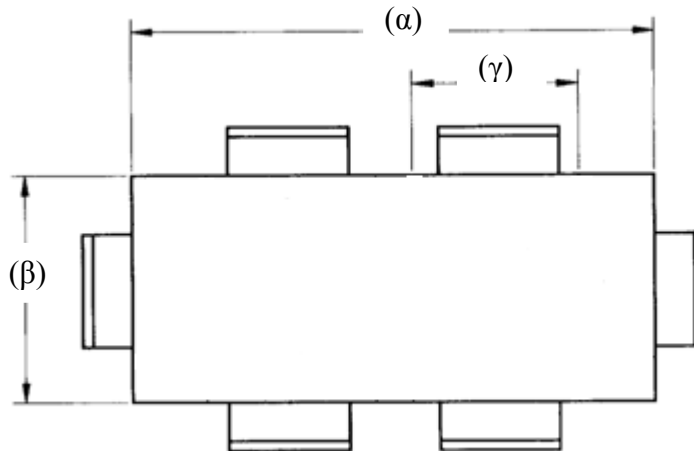

- α) Μήκος τραπεζαρίας 1800mm – 2000mm
- β) Πλάτος Τραπεζαρίας 900mm – 1000mm
- γ) Πλάτος καρέκλας μαζί με ελεύθερο χώρο 600mm – 800mm
- δ) Ύψος τραπεζαρίας 740mm – 760mm

Απάντηση 3^η

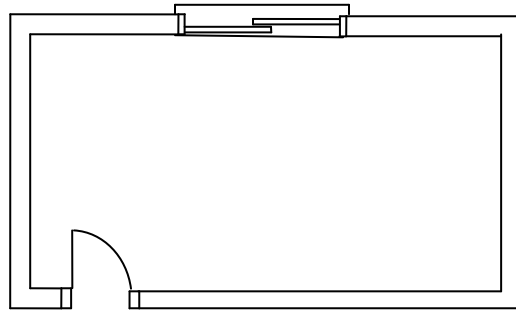

Απάντηση 4^η

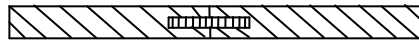

Απάντηση 5^η

1. Εξακρίβωση των διαφόρων υλικών που θα χρειαστούμε
2. Εξακρίβωση της ποσότητας των διαφόρων υλικών που θα χρησιμοποιήσουμε
3. Εξακρίβωση της ποσότητας ξυλείας που θα χρειαστούμε
4. Εξακρίβωση των διαφόρων ειδών ξυλείας που θα χρησιμοποιήσουμε
5. Εξακρίβωση των διαστάσεων της ξυλείας που θα χρησιμοποιήσουμε
6. Εξακρίβωση του χρόνου ολοκλήρωσης της κατασκευής που θα χρειαστούμε
7. Εξακρίβωση των διαφόρων σταδίων παραγωγής
8. Δυνατότητα για κοστολόγηση πριν την κατασκευή
9. Προσφορά πλήρους εικόνας των λεπτομερειών του επίπλου

Απάντηση 6^η
Πρόσοψη

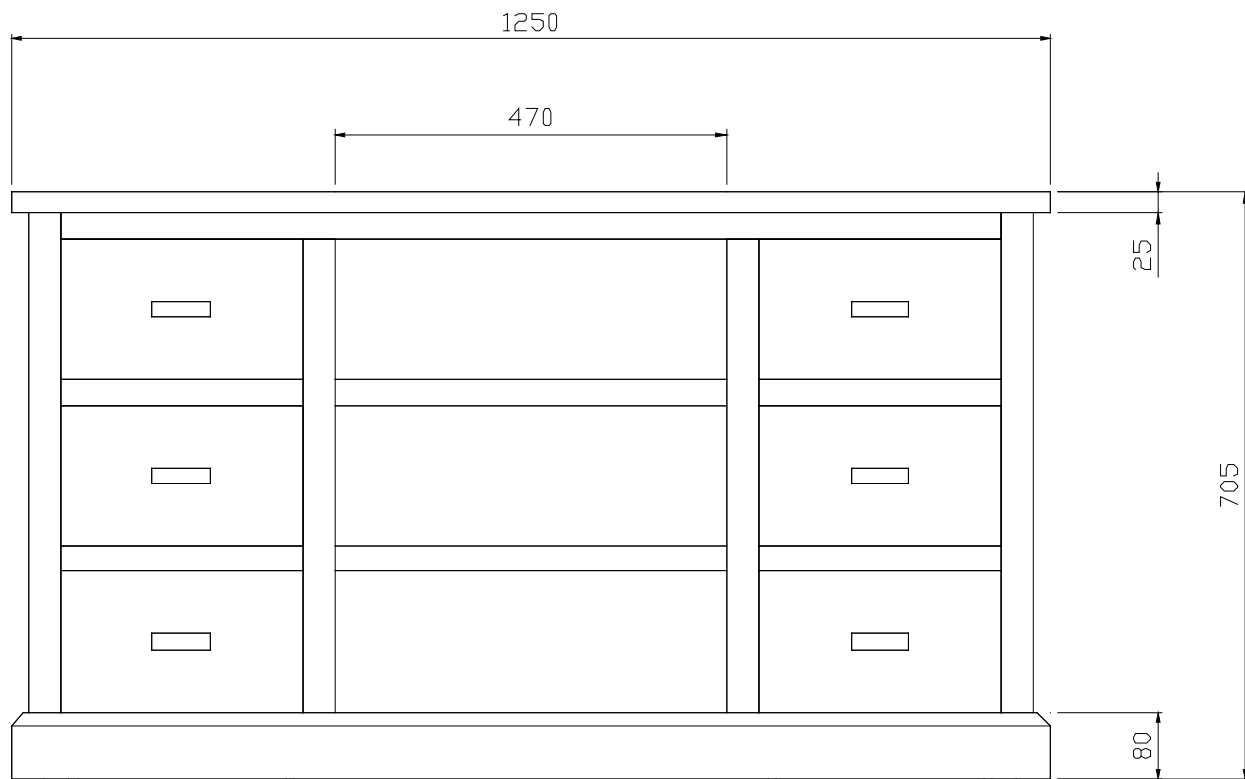

Πλάγια όψη

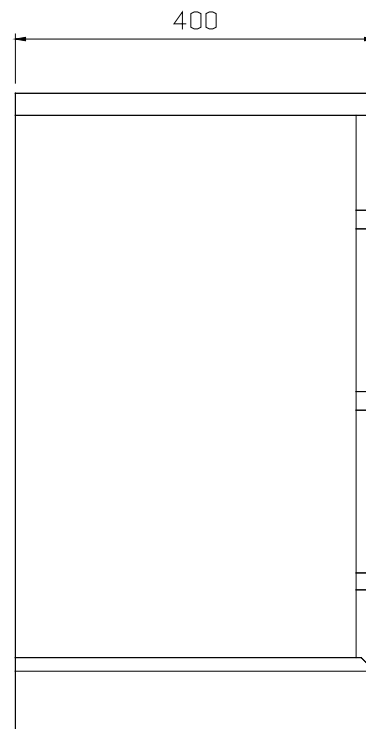

Απάντηση 7^η

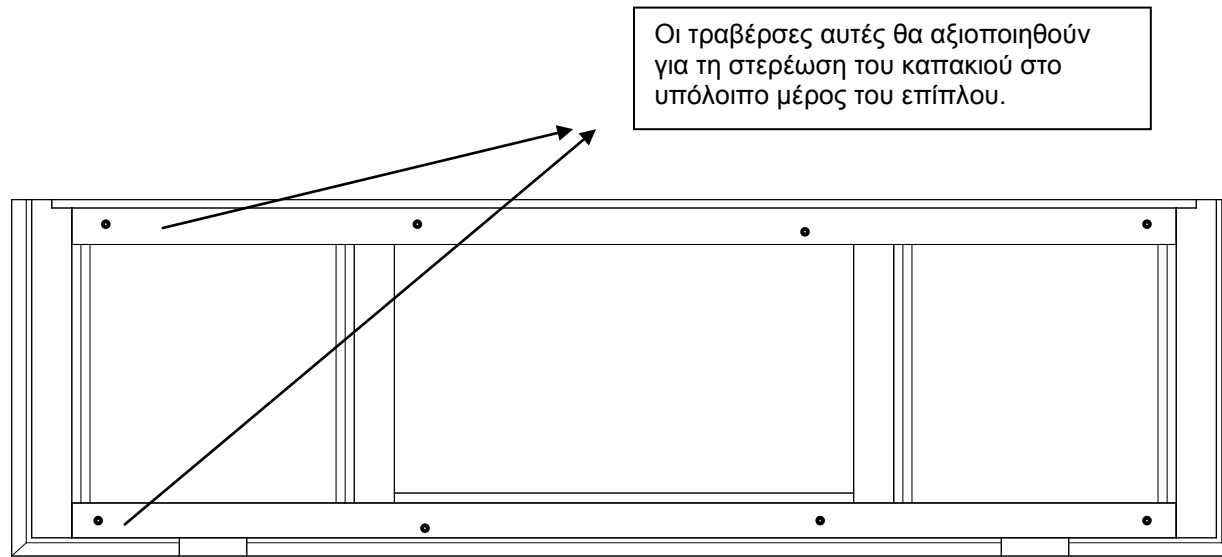

Η επιλογή μεθόδου σύνδεσης καπακιού –υπόλοιπου μέρους του επίπλου είναι μια από τις πιθανές επιλογές. Οποιαδήποτε άλλη διαφορετική απάντηση που θα δοθεί, η οποία κινείται στα σωστά πλαίσια θα θεωρηθεί ως ορθή.

Απάντηση 8^η

