

ΔΙΑΔΙΑΚΑΣΙΑ ΕΙΣΑΓΩΓΗΣ ΚΑΙ ΕΠΕΞΕΡΓΑΣΙΑΣ ΓΕΝΙΚΟΥ ΕΞΟΠΛΙΣΜΟΥ ΠΛΗΡΟΦΟΡΙΚΗΣ ΤΠΕ

ΕΙΣΟΔΟΣ ΣΤΗ ΒΑΣΗ ΚΑΤΑΓΡΑΦΗΣ ΕΞΟΠΛΙΣΜΟΥ

1. Ακολουθήστε τον Σύνδεσμο «Διαχείριση Εξοπλισμού Σχολείων» που δίνεται στην κεντρική σελίδα της Διεύθυνσης Δημοτικής Εκπαίδευσης του Υπουργείου Παιδείας και Πολιτισμού (<http://exoplismos.schools.ac.cy/login.asp>).



2. Εισάγετε στο παράθυρο που ανοίγει, το όνομα χρήστη και τον κωδικό που σας έχει αποσταλεί στο ηλεκτρονικό ταχυδρομείου του σχολείου σας.

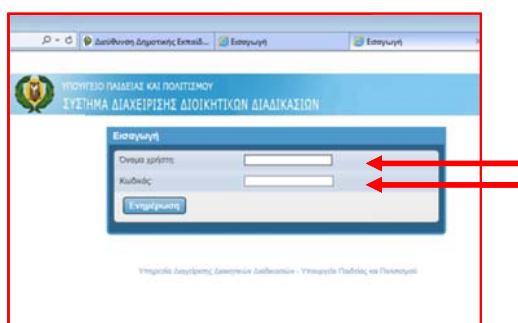

ΕΙΣΑΓΩΓΗ ΕΞΟΠΛΙΣΜΟΥ ΣΤΗ ΒΑΣΗ ΚΑΤΑΓΡΑΦΗΣ

1. Πατήστε στο πεδίο «ΥΛΙΚΟ ΕΞΟΠΛΙΣΜΟΥ»

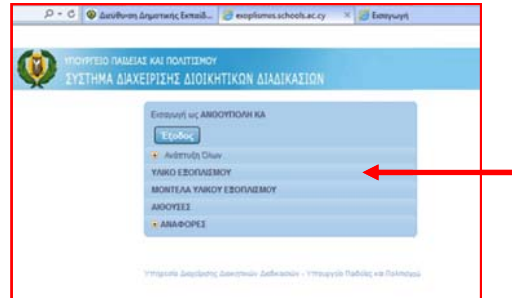

2. Πατήστε στο πεδίο «Εισαγωγή» για να καταχωρήσετε τον εξοπλισμό του σχολείου σας.

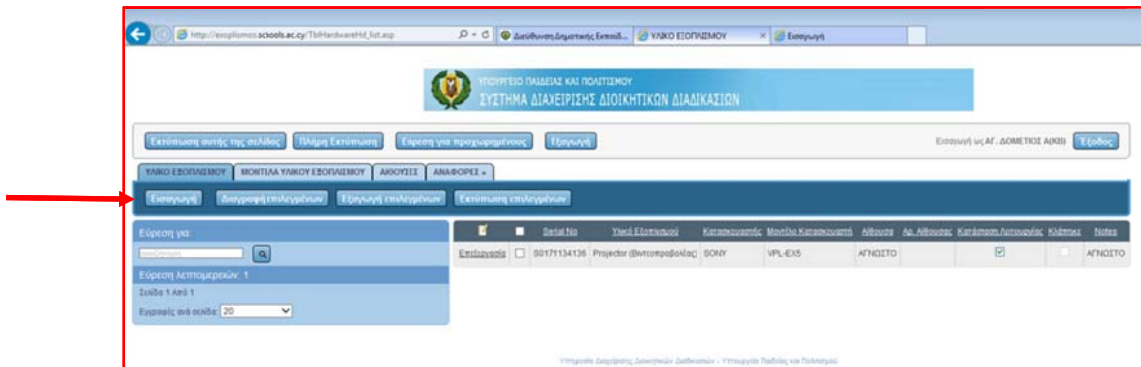

3. Σημειώστε:

α) το σειριακό αριθμό στο πεδίο «Serial No»,

β) επιλέξτε το είδος του εξοπλισμού (Πεδίο «Υλικό Εξοπλισμού»)

γ) επιλέξτε τον κατασκευαστή (πεδίο Κατασκευαστής»

δ) επιλέξτε το μοντέλο (πεδίο «Μοντέλο Κατασκευαστή»)

ε) στη συνέχεια, επιλέξτε «ΔΗΜΟΤΙΚΗ ΕΚΠΑΙΔΕΥΣΗ» στο πεδίο School Type

στ) επιλέξτε την αίθουσα (πεδίο «Αίθουσα») στην οποία βρίσκεται ο συγκεκριμένος εξοπλισμός. Στην περίπτωση κινητού εξοπλισμού, καλείστε όπως σημειώσετε την αίθουσα στην οποία φυλάγεται.

ζ) εάν οι τάξεις είναι αριθμημένες, παρακαλώ όπως σημειωθεί και ο αριθμός της αίθουσας ή ο αριθμός του τμήματος π.χ. Α1 («Αρ. Αίθουσας»).

η) εάν ο συγκεκριμένος εξοπλισμός είναι σε λειτουργία θα πρέπει απαραιτήτως να πατήσετε στο κουτάκι δίπλα από το πεδίο «Κατάσταση Λειτουργίας». Στην περίπτωση που δεν πατήσετε στο κουτάκι και δεν εμφανιστεί το σύμβολο τότε ο εξοπλισμός αυτός θεωρείται ότι δεν είναι λειτουργήσιμος.

θ) εάν ο εν λόγω εξοπλισμός, έχει κλαπεί θα πρέπει να πατήσετε στο κουτάκι δίπλα από το πεδίο «Κλάπηκε». (Στην περίπτωση που έχετε σημειώσει ότι έχει κλαπεί, θα πρέπει να ενημερώσετε τη Διεύθυνση Δημοτικής Εκπαίδευσης για τη εν λόγω κλοπή με επιστολή σας καθώς και με τα μέτρα προστασίας που έχετε λάβει).

ι) στο πεδίο «Notes» μπορείτε να σημειώσετε επιπλέον πληροφορίες που θεωρείτε σκόπιμο να αναφέρετε.

Είναι ΑΠΑΡΑΙΤΗΤΟ να συμπληρώσετε όλα τα πεδία που δίνονται με αστερίσκο (Υποχρεωτικά πεδία), τα πεδία «School Type» και «Αίθουσα» στο «ROOM», την «Κατάσταση Λειτουργίας» του εξοπλισμού και να ενημερώσετε κατά πόσο έχει κλαπεί ο εξοπλισμός «Κλάπηκε».

Στην περίπτωση όπου στη Βάση Εξοπλισμού δεν υπάρχει συγκεκριμένος κατασκευαστής και μοντέλο εξοπλισμού που έχετε στο σχολείο σας, θα πρέπει να στείλετε τα στοιχεία αυτά στο ηλεκτρονικό ταχυδρομείο dde-tpe@schools.ac.cy για να γίνει η καταχώρησή του και να μπορέσετε να τον εισάγετε στη Βάση.

Όταν ολοκληρώσετε την καταγραφή, πατήστε «Αποθήκευση».

The screenshot shows a web form titled 'ΥΛΙΚΟ ΕΞΟΠΛΙΣΜΟΥ, Εισαγωγή νέας εγγραφής'. The form has the following fields and controls:

- Serial No: Text input field with an asterisk (*) indicating it is required.
- Υλικό Εξοπλισμού: Dropdown menu with 'Παρακολού επιλέξτε'.
- Κατασκευαστής: Dropdown menu with 'Παρακολού επιλέξτε'.
- Μοντέλο Κατασκευαστή: Dropdown menu with 'Παρακολού επιλέξτε'.
- Room: A section containing:
 - School Type: Dropdown menu with 'Παρακολού επιλέξτε'.
 - Αίθουσα: Dropdown menu with 'Παρακολού επιλέξτε'.
 - Αρ. Αίθουσας: Text input field.
- Κατάσταση Λειτουργίας: Checkable box.
- Κλάπηκε: Checkable box.
- Notes: Text input field.
- At the bottom left, there is a red error message: 'Απαιτούμενο πεδίο'.
- At the bottom, there are two buttons: 'Αποθήκευση' and 'Πίσω στη Λίστα'.

ΕΠΕΞΕΡΓΑΣΙΑ, ΔΙΑΓΡΑΦΗ, ΕΚΤΥΠΩΣΗ ΕΞΟΠΛΙΣΜΟΥ ΠΟΥ ΒΡΙΣΚΕΤΑΙ ΣΤΗ ΒΑΣΗ ΚΑΤΑΓΡΑΦΗΣ ΚΑΙ ΕΝΗΜΕΡΩΣΗ ΓΙΑ ΕΠΙΠΛΕΟΝ ΠΕΔΙΑ

Στη Βάση έχει ήδη καταχωρηθεί ένας αριθμός εξοπλισμού για κάποια σχολεία. Καλείστε όπως ελέγξετε αυτόν τον εξοπλισμό και επεξεργαστείτε/διορθώστε ανάλογα τα πεδία (π.χ. συμπλήρωση πεδίων που δεν είναι ενημερωμένα κλ.π).

1. Όταν θέλετε να επεξεργαστείτε (τροποποιήσετε) την καταγραφή που έχετε εισάγει: Στο πεδίο «ΥΛΙΚΟ ΕΞΟΠΛΙΣΜΟΥ» πατήστε «Επεξεργασία» και θα ανοίξει το παράθυρο στο οποίο είχατε καταχωρήσει τον εξοπλισμό που θέλετε να επεξεργαστείτε. Εκεί μπορείτε να προβείτε σε τυχόν αλλαγές που επιθυμείτε. Όταν ολοκληρώσετε τις αλλαγές, πατήστε «Αποθήκευση».

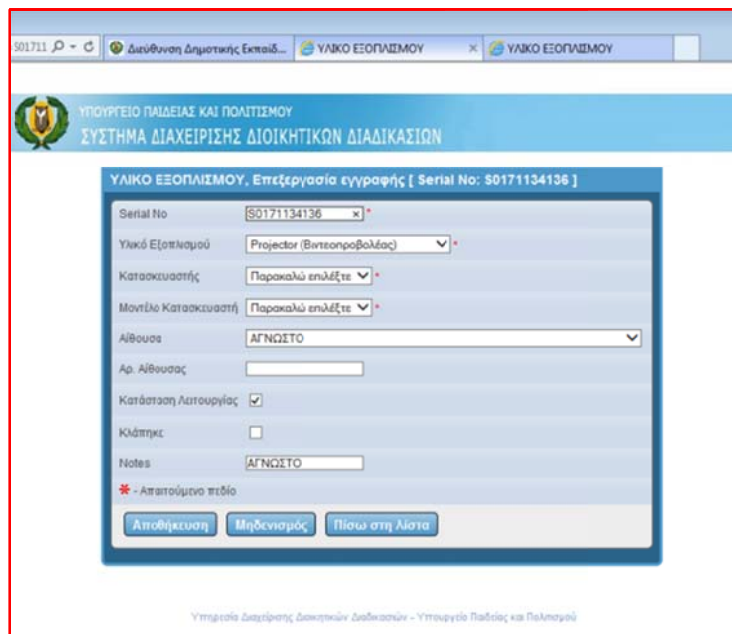
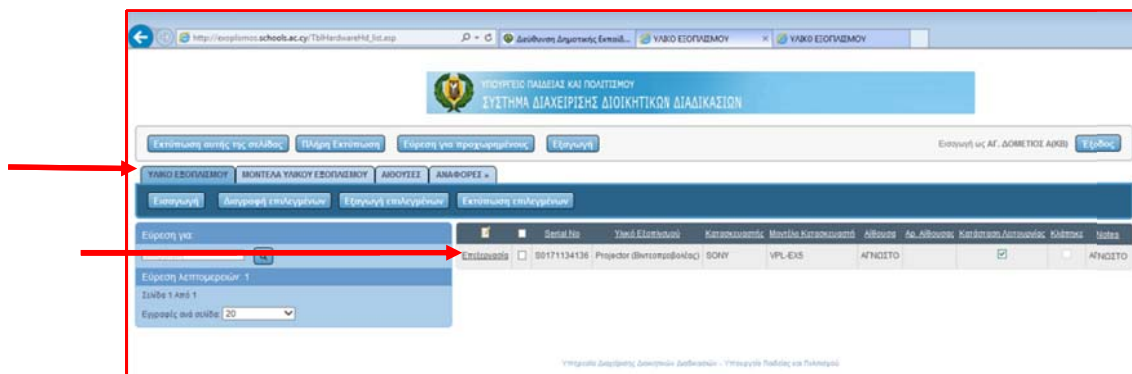

2. Στην περίπτωση που θέλετε να διαγράψετε μια εγγραφή εξοπλισμού πατήστε στο κουτάκι που βρίσκεται δίπλα από «Επεξεργασία» για να εμφανιστεί . Στη συνέχεια πατήστε «Διαγραφή επιλεγμένων». Θα εμφανιστεί το μήνυμα «Επιθυμείτε πραγματικά να διαγράψετε τις εγγραφές;» Πατήστε «οκ» και η/οι εγγραφή/ες που επιλέξατε θα διαγραφεί/ούν.

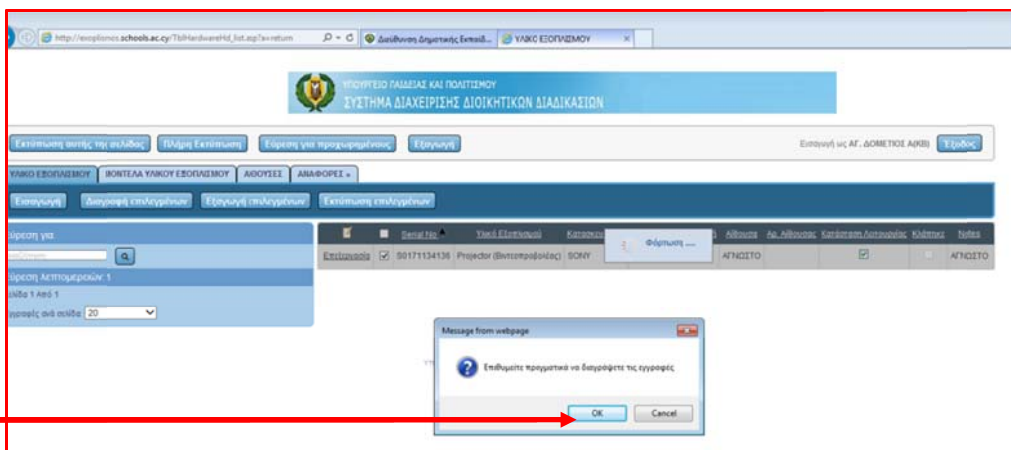
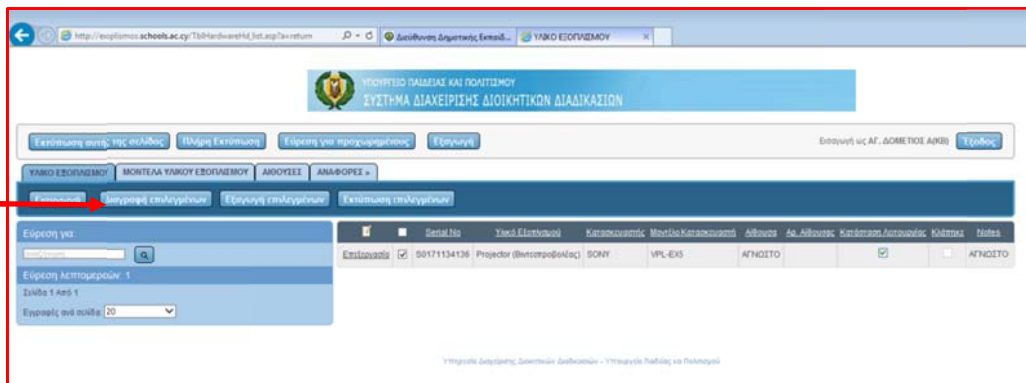
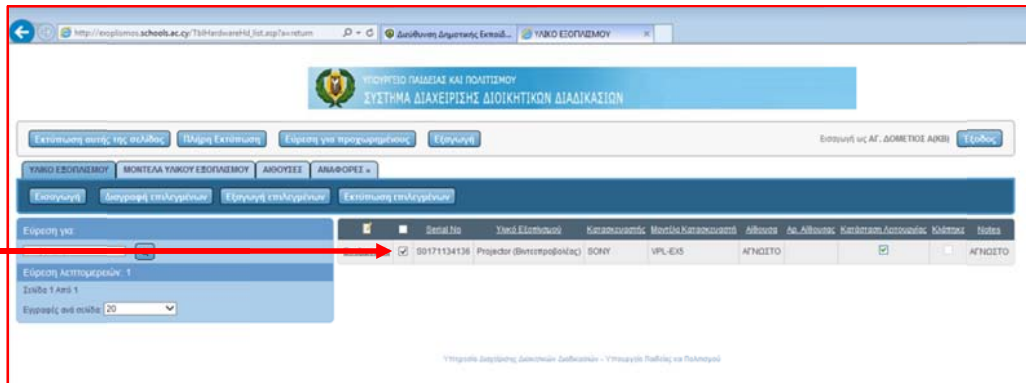

3. Όταν επιθυμείτε να εκτυπώσετε ακολουθήστε τις πιο κάτω οδηγίες:

α. Εκτύπωση σελίδας στην οποία βρίσκεστε

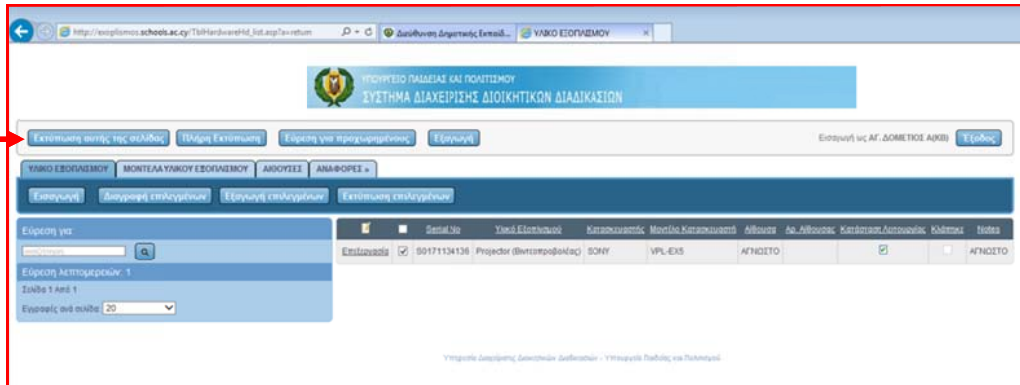

β. Εκτύπωση όλων των καταχωρήσεων που έχετε κάνει

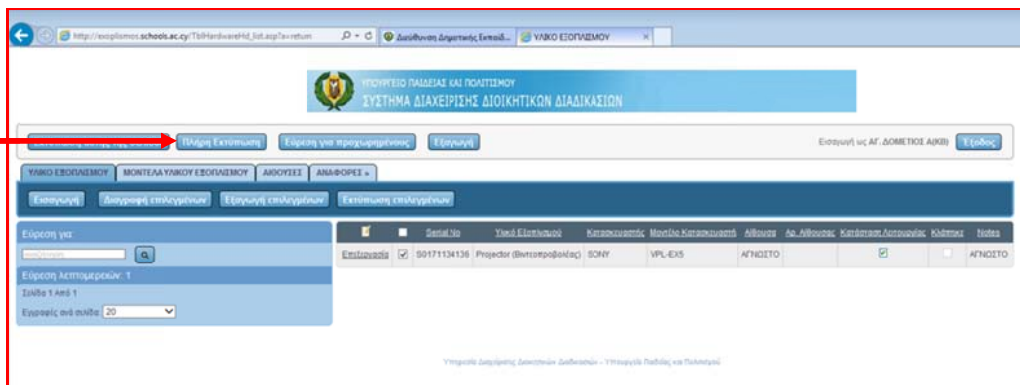

γ. Εκτύπωση επιλεγμένων

Στην περίπτωση που επιθυμείτε να επιλέξετε συγκεκριμένο εξοπλισμό για εκτύπωση (π.χ. μόνο τους βιντεοπροβολείς), επιλέξτε τις καταχωρήσεις που επιθυμείτε να εκτυπώσετε πατώντας στο κουτάκι που βρίσκεται δίπλα από «Επεξεργασία» για να εμφανιστεί .

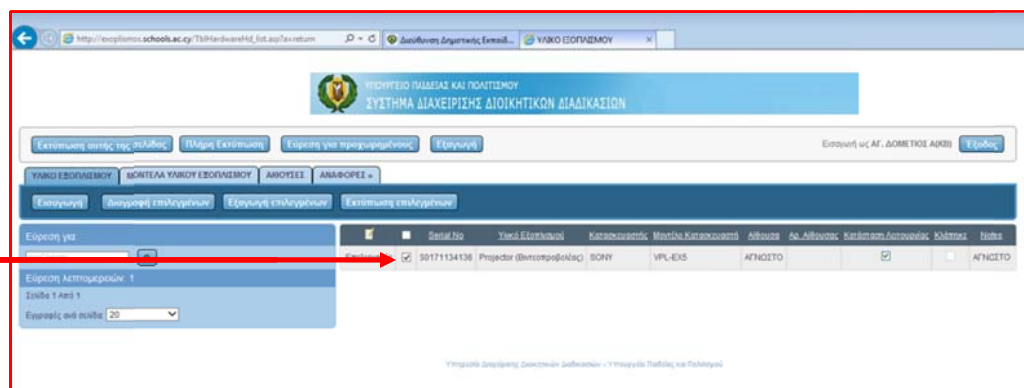

4. ΕΠΙΠΛΕΟΝ ΠΕΔΙΑ

α. Πεδίο «ΜΟΝΤΕΛΑ ΥΛΙΚΟΥ ΕΞΟΠΛΙΣΜΟΥ»

Στο Πεδίο αυτό μπορείτε να δείτε όλα τα μοντέλα του εξοπλισμού που υπάρχουν στη Βάση.

ΥΠΟΥΡΓΕΙΟ ΠΑΙΔΕΙΑΣ ΚΑΙ ΠΟΛΙΤΙΣΜΟΥ
ΣΥΣΤΗΜΑ ΔΙΑΧΕΙΡΙΣΗΣ ΔΙΟΙΚΗΤΙΚΩΝ ΔΙΑΔΙΚΑΣΙΩΝ

Εκτύπωση αυτής της σελίδας Πύλη Εκτύπωσης Εύρεση για προσαρμογές Εργαλεία

Εργαλεία εργαλείων ΜΟΝΤΕΛΑ ΥΛΙΚΟΥ ΕΞΟΠΛΙΣΜΟΥ ΑΙΘΟΥΣΕΣ ΑΙΔΑΦΟΡΕΣ

Εργαλεία εργαλείων Εκτύπωση εργαλείων

Εύρεση για:

Εύρεση Απομακρύνω 726
Σελίδα 1 από 37
Εμφάνιση ανά σελίδα 20

Υπό Σύστημα	Κατασκευαστής	Μοντέλο Κατασκευαστή	Σίδηρος	Έτος Προσθήκης	Είδος Αίθουσας Συνεδριάσεων	Ποσοστιαίος	Ταύτονομο Αποσπαστικό Βιβλίου	Φοιτηρικός Βιβλίου
<input type="checkbox"/>	Hub / Switch (Κατασκευαστής)	D-LINK	1024D					
<input type="checkbox"/>	Hub / Switch (Κατασκευαστής)	3COM	2024					
<input type="checkbox"/>	Hub / Switch (Κατασκευαστής)	3COM	3C16471					
<input type="checkbox"/>	Hub / Switch (Κατασκευαστής)	3COM	3C16476A					
<input type="checkbox"/>	Hub / Switch (Κατασκευαστής)	OFFICE CONNECT	3COM OFFICE CONNECT					
<input type="checkbox"/>	Hub / Switch (Κατασκευαστής)	3COM	3COMOfficeConnecd CableDSL					
<input type="checkbox"/>	Hub / Switch (Κατασκευαστής)	INTELLINET	S20416				LGE COMPUTERS	
<input type="checkbox"/>	Hub / Switch (Κατασκευαστής)	NWAY	8PORTN					
<input type="checkbox"/>	Hub / Switch (Κατασκευαστής)	Allied Telesys	AT-F5724L					
<input type="checkbox"/>	Hub / Switch (Κατασκευαστής)	Allied Telesys	AT-F5715E					
<input type="checkbox"/>	Hub / Switch (Κατασκευαστής)	Allied Telesys	AT-F5724					
<input type="checkbox"/>	Hub / Switch (Κατασκευαστής)	Allied Telesys	AT-F57241					
<input type="checkbox"/>	Hub / Switch (Κατασκευαστής)	CISCO	CATALYST 2950					
<input type="checkbox"/>	Hub / Switch (Κατασκευαστής)	CISCO	CATALYST 2960					
<input type="checkbox"/>	Hub / Switch (Κατασκευαστής)	Corega	CG-SW247L					
<input type="checkbox"/>	Hub / Switch (Κατασκευαστής)	LINKSYS	CISCO SR224					

β. Πεδίο «ΑΙΘΟΥΣΕΣ»

Στο Πεδίο αυτό μπορείτε να δείτε όλες τις Αίθουσες όλων των Βαθμίδων που υπάρχουν καταχωρημένες. Πατήστε στο «Είδος Σχολείου», για να σας παρουσιάσει τις αίθουσες τις Δημοτικής Εκπαίδευσης.

ΥΠΟΥΡΓΕΙΟ ΠΑΙΔΕΙΑΣ ΚΑΙ ΠΟΛΙΤΙΣΜΟΥ
ΣΥΣΤΗΜΑ ΔΙΑΧΕΙΡΙΣΗΣ ΔΙΟΙΚΗΤΙΚΩΝ ΔΙΑΔΙΚΑΣΙΩΝ

Εκτύπωση αυτής της σελίδας Πύλη Εκτύπωσης Εύρεση για προσαρμογές Εργαλεία

Εργαλεία εργαλείων ΑΙΘΟΥΣΕΣ ΑΙΔΑΦΟΡΕΣ

Εργαλεία εργαλείων Εκτύπωση εργαλείων

Εύρεση για:

Εύρεση Απομακρύνω 122
Σελίδα 1 από 7
Εμφάνιση ανά σελίδα 20

Είδος Σχολείου

- ΑΙΘΟΥΣΑ ΔΕΔΑΣΚΑΛΙΑΣ ΔΗΜΟΤΙΚΗ ΕΚΠΑΙΔΕΥΣΗ
- ΓΡΑΦΕΙΟ ΔΕΥΤΕΡΟΒΑΘΜΙΑΣ ΔΗΜΟΤΙΚΗ ΕΚΠΑΙΔΕΥΣΗ
- ΓΡΑΦΕΙΟ ΔΑΣΚΑΛΩΝ ΔΗΜΟΤΙΚΗ ΕΚΠΑΙΔΕΥΣΗ
- ΑΙΘΟΥΣΑ ΕΙΣΑΓΩΓΗΣ ΕΚΠΑΙΔΕΥΣΗΣ ΔΗΜΟΤΙΚΗ ΕΚΠΑΙΔΕΥΣΗ
- ΑΙΘΟΥΣΑ ΛΟΓΟΘΕΡΑΠΕΙΑΣ ΔΗΜΟΤΙΚΗ ΕΚΠΑΙΔΕΥΣΗ
- ΕΙΣΑΓΩΓΗ ΔΗΜΟΤΙΚΗ ΕΚΠΑΙΔΕΥΣΗ
- ΑΙΘΟΥΣΑ ΠΝΗΦΟΡΟΦΩΝ ΔΗΜΟΤΙΚΗ ΕΚΠΑΙΔΕΥΣΗ
- ΑΙΘΟΥΣΑ ΣΧΕΔΙΑΣΜΟΥ ΚΑΙ ΤΕΧΝΟΛΟΓΙΑΣ ΔΗΜΟΤΙΚΗ ΕΚΠΑΙΔΕΥΣΗ
- ΑΙΘΟΥΣΑ ΤΕΧΝΗΣ ΔΗΜΟΤΙΚΗ ΕΚΠΑΙΔΕΥΣΗ
- ΑΙΘΟΥΣΑ ΜΟΥΣΙΚΗΣ ΔΗΜΟΤΙΚΗ ΕΚΠΑΙΔΕΥΣΗ
- ΑΙΘΟΥΣΑ ΟΜΟΚΥΡΚΩΝ ΔΗΜΟΤΙΚΗ ΕΚΠΑΙΔΕΥΣΗ
- ΑΙΘΟΥΣΑ ΕΠΙΣΤΗΜΗΣ ΔΗΜΟΤΙΚΗ ΕΚΠΑΙΔΕΥΣΗ
- ΑΝΗ ΑΙΘΟΥΣΑ ΔΗΜΟΤΙΚΗ ΕΚΠΑΙΔΕΥΣΗ
- ΓΡΑΦΕΙΟ ΒΟΗΘΟΥ ΔΕΥΤΕΡΗΣ ΔΗΜΟΤΙΚΗ ΕΚΠΑΙΔΕΥΣΗ
- ΓΡΑΦΕΙΟ ΓΡΑΜΜΑΤΕΙΑΣ ΔΗΜΟΤΙΚΗ ΕΚΠΑΙΔΕΥΣΗ
- ΑΙΘΟΥΣΑ ΒΙΒΛΙΟΘΗΚΗΣ ΔΗΜΟΤΙΚΗ ΕΚΠΑΙΔΕΥΣΗ
- ΑΙΘΟΥΣΑ ΠΟΛΛΑΓΓΩΝ ΧΡΗΣΕΩΝ ΔΗΜΟΤΙΚΗ ΕΚΠΑΙΔΕΥΣΗ
- ΑΤΟΜΙΚΟΙ ΕΞΟΠΛΙΣΜΟΙ ΔΗΜΟΤΙΚΗ ΕΚΠΑΙΔΕΥΣΗ
- ΑΓΝΩΣΤΟ ΜΕΣΗ ΕΚΠΑΙΔΕΥΣΗ
- ΑΙΘΟΥΣΑ CISCO ΜΕΣΗ ΕΚΠΑΙΔΕΥΣΗ

γ. Πεδίο «ΑΝΑΦΟΡΕΣ»

Πατώντας στο Πεδίο «ΑΝΑΦΟΡΕΣ» , ανοίγουν δύο επιλογές

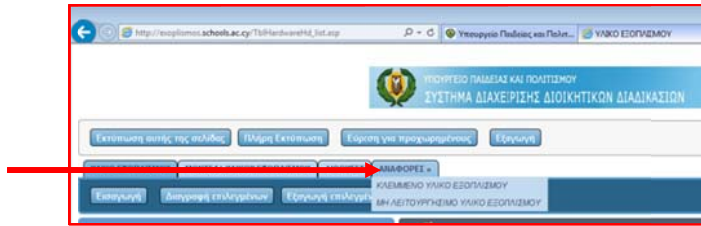

Επιλέξτε «ΚΛΕΜΜΕΝΟ ΥΛΙΚΟ ΕΞΟΠΛΙΣΜΟΥ» για να δείτε όλες τις καταχωρήσεις σας που αφορούν κλεμμένο εξοπλισμό.

Επιλέξτε «ΜΗ ΛΕΙΤΟΥΡΓΗΣΙΜΟ ΥΛΙΚΟ ΕΞΟΠΛΙΣΜΟΥ» για να δείτε όλες τις καταχωρήσεις σας που αφορούν σε εξοπλισμό που δε λειτουργεί.

Για επιπρόσθετες πληροφορίες και διευκρινίσεις μπορείτε να επικοινωνείτε με την Υπεύθυνη Λειτουργό των Έργων Πληροφορικής Κωνσταντία Ξενοφώντος στο τηλ. 22800876 ή στο Ηλεκτρ. Ταχυδρομείο dde-tpe@schools.ac.cy.